

健康増進のための 乗り合い送迎サービス

エリア①東区
美和台・和白東・三苫 校区

期間限定
社会実験

チョイとソコまで、ごいっしょに

チョイソコ ふくおか

会員証
会員登録制
登録無料

乗り合いで
ご希望の停留所へ
月～金
8:00-18:00

電話・インターネット
受付
電話:8:00-17:30
インターネット:24時間

¥
運賃
300円/回
障がい者、小学生は
半額の150円/回

コピー可

チョイソコ 会員登録申込書



インターネットの
利用者登録は
こちらから。

※記入必須 チェックしてください。 ※規約を読み、同意します。
 ※会員条件（会員規約「3.会員条件」参照）を全て満たしています。

チョイソコふくおか

不明箇所がある場合、
お電話させていただきます

※ふりがな	※ふりがな	※生年月日	大 <input type="checkbox"/> 昭 <input type="checkbox"/> 平 <input type="checkbox"/> 令 <input type="checkbox"/>	※性別	男 <input type="checkbox"/>	※年齢(満)	
※氏名	※氏名	年 月 日		女 <input type="checkbox"/>		歳	
※郵便番号	※住所 福岡県福岡市						
※お住まいの地域をチェックしてください。							
<input type="checkbox"/> 美和台 <input type="checkbox"/> 和白東 <input type="checkbox"/> 三苫 <input type="checkbox"/> その他							
<input checked="" type="checkbox"/> 障がい者手帳をお持ちの方はチェックを入れてください。 障がい者手帳の複写（コピー）も同送して下さい。複写（コピー）がない場合は減免を受けることができません。							
※自宅電話番号	※携帯電話番号 外出時、ご連絡がスムーズです。			<input type="checkbox"/> 中学生以下の会員登録です。			
				保護者 同意署名			
Eメールアドレス (携帯電話推奨) @							
※ご自宅近くの停留所 別紙停留所MAP参照 番号 停留所名							
ご質問・伝えておきたいこと (例:乗り降りに時間がかかる、杖をついている等)							

緊急連絡先 ※同居されているご家族と一緒に申込をされる場合は、緊急連絡先をご記入ください。

※氏名	※氏名	続柄	携帯電話

- チョイソコ会員にご登録する理由をお聞かせください。(複数回答可)
 - 移動手段に困っているから
 - 免許を返納したもしくは車を持っていないから
 - 移動手段の選択肢を広げたいから
 - 運賃が安いから
 - だれかにすすめられたから
 - 『チョイソコ通信』などの情報を入手できるから
 - イベントなどに参加する際に使いたいから
 - その他 ()
- 停留所を設置してもらいたい行き先はありますか？
 ※ご協賛をいただき停留所を設置する仕組みとなっておりますので、必ず設置できるものではございません。
 ご了承願います。
 ()

お申し込み方法 返信用封筒、またはお持ちの封筒にて下記住所に郵送してください。
 株式会社アイシン 〒448-8605
 愛知県刈谷市相生町1丁目1番地1 アドバンス・スクエア刈谷8F

お問合せ先 ☎ **050-201-87015**
 Eメールアドレス▶ choisoko@aisin.co.jp

業務担当記入欄	受付日/担当	入力	チェック	会員証発送	備考
	/	/	/	/	

「チョイソコ」会員規約

※必ずお読みください

1. サービス内容およびご利用条件

「チョイソコふくおか」(仮称) (以下「本サービス」)は、「チョイソコ」会員規約(以下「本規約」)にもとづき会員となった方(以下「会員」)を対象とし、限定地域内・限定目的地において、複数の方で乗り合い、定額運賃で目的地まで移動することを支援するサービスです。本サービスのご利用の条件は、本会員規約によります。

2. 規約への同意

本規約は、本サービスの利用を希望するお客様が、会員登録申込書に必要事項を記入し、株式会社アイシン(以下当社)が会員と認めた方と、当社との間で適用されます。また、チョイソコセンターへの会員登録申込書の送付、もしくは本サービスの利用をもって、本規約(変更された規約を含む)に同意したものとみなします。

3. 会員条件

次の(1)(2)(3)の条件の全てを満たす方のみ会員登録できるものとします。

- (1)福岡市民 等
※小学生または中学生の方の会員登録には保護者の同意が必要となります。
- (2)ご自分で、または保護者もしくは介助者の補助により、チョイソコセンターへの連絡ができる方
- (3)ご自分で、または保護者もしくは介助者の補助により、停留所への移動および車両への乗降ができる方

4. 利用開始

本サービスは、当社が会員登録申込書を受付し、書面で利用開始のご連絡をお送りした後、ご利用いただけます。

5. 運賃

運賃は、一乗車につき一人300円(消費税及び地方消費税含む)の定額制とし、乗車時に当該運賃を支払うものとします。未就学児は無料、小学生以下・障害者は一人150円とします。

6. 停留所・運行地域・ルート等

停留所は、会員登録申込書添付別紙のとおりとします。また、運行ルートは、会員の乗車希望状況・乗降都合・交通事情等により、旅客自動車運送事業者が適宜決めるものとします。このため、停留所への運行ルートは、乗降時で異なる場合があります。

7. 運行・乗車希望受付日時および運休

運行および乗車希望受付日時は、次のとおりとします。但し、旅客自動車運送事業者の判断により、変更または運休する場合があります。この場合、チョイソコセンターより、該当する会員に連絡します。

- (1)運行日時
【エリア1】月曜日～金曜日 8:00～18:00
但し、祝祭日、年末年始(12/29～1/3)、天候条件や災害など安全な運行に支障がある日、その他当社が定めた日を除く。

- (2)乗車希望受付日時
①電話の場合
【エリア1】月曜日～金曜日 8:00～17:30
但し、祝祭日、年末年始(12/29～1/3)、その他当社が定めた運休日を除く。
利用希望日の1週間前から利用希望日時の20分前まで受け付けます。
- ②インターネットの場合
24時間受付
利用希望日の1週間前から利用希望日時の20分前まで受け付けます。

8. 乗車希望方法

ご利用を希望される場合は、チョイソコセンターへ、会員番号、利用希望日時、希望乗降場所をご連絡下さい。なお、小学生がご利用を希望される場合、保護者からの連絡が必要です。運転係員への口頭での乗車希望は受付致しかねます。限られた車両で乗車希望の早い方を優先するため、乗車のご希望に沿えない場合があります。また、到着時間に余裕をもってご乗車希望をお決め下さい。車椅子は乗った状態のまま乗車可能です。手押し車等については、会員ないし同乗者にて折り畳みして運搬できるものは、車内への持込が可能です。

9. 変更・キャンセル

乗車希望の変更・キャンセルは、チョイソコセンターへ電話でご連絡下さい。なお、運転係員への口頭での変更・キャンセルは受付致しかねます。また、変更・キャンセルについて、取消料等の負担は不要です。

10. 到着時間

本サービスは乗合のため、他の会員の乗車希望状況・乗降都合・交通事情により、予定より到着が前後する場合がございます。乗車希望時間の5分前に停留所にお越し下さい。出発・到着の時間は目安であり、時間を確約するものではありません。大幅な遅延が予想される場合、チョイソコセンターからご連絡しますが、携帯電話等をお持ちでない場合、連絡が取れない場合がございます。このため、携帯電話の持参を推奨します。

11. 会員の遅延

ご希望された乗車時間・場所にお越しにならない場合、次の会員様をお迎えに出発します。

12. 乗車のお断り

旅客自動車運送業者と会員様との運送契約により、旅客自動車運送業者がご乗車をお断りする場合があります。

13. 会員資格の取消し

会員様が下記のいずれかに該当すると当社が判断した場合、会員資格を直ちに取消す場合がございます。
(ア)本人確認ができないとき
(イ)旅客自動車運送業者との運送契約に違反するとき
(ウ)本規約3.(会員条件)を満たさないとき
(エ)本規約18.(反社会的勢力の排除)の誓約に違反し、またはそのおそれがあるとき
(オ)本規約を遵守頂けないとき

14. 同乗者

会員にご同行される場合で、会員と同じ乗降場所・時間であれば非会員も同乗が可能です。同乗をご希望される場合は、乗車希望連絡のご連絡の際に、同乗者の人数とお名前をお伝え下さい。お伝えがない場合、または同乗者多数の場合は乗車をお断りする場合があります。同乗者にも本規約が適用されますので、会員は、同乗者が本規約を理解し、守ることに責任を持っていただきますようお願いいたします。

15. 運送契約の成立および適用

会員および同乗者の乗降および運送(運送の引受け、旅客に対する責任(生命又は身体を害した場合の責任)等)、本サービスにかかる車両の管理については、当社ではなく、運送を行う旅客自動車運送事業者と会員との間で適用される運送契約(旅客自動車運送事業標準運送約款等)によります。旅客自動車運送事業者と会員との間の運送契約は、会員の乗車時に成立するものとし、当社は、旅客自動車運送事業者と会員との間の運送契約の成立を約束するものではなく、運送契約の不成立について、何らの責任をも負わないものとします。

16. 当社の免責

- 次の場合、当社は会員に対して損害を賠償する責任を負わないものとします。
- (1)本サービスにかかる車両、乗降、および運送により生じた一切の損害、損失、事故、トラブル
 - (2)通信不具合・会員の連絡ミス等により、乗車希望連絡等に関してトラブルが生じた場合
 - (3)会員が本サービスにかかる車両・停留所に忘れ物をされた場合
 - (4)会員が携帯電話をお持ちでない、または使用できないことにより、時間の変更・キャンセル、運行遅延等の連絡ができない場合
 - (5)本規約7.(運休)、10.(到着時間の前後ずれ)、11.(会員様の遅延)、12.(乗車のお断り)、13.(会員資格の取消し)、14.(同乗者のお断り)、21.(チョイソコセンターの中断・停止)、22.(中止・終了)の場合
 - (6)会員の故意または過失による場合
 - (7)当社の責に帰すことができない事由による場合

17. 会員の責任

当社は、会員の故意もしくは過失により、または会員が法令もしくは本規約の規定を守らないことにより、当社が損害を受けたときは、当該会員に対し、その損害の賠償を求めることがあります。

18. 反社会的勢力の排除

会員は、会員および同乗者が、反社会的勢力(暴力団員またはこれに準ずる者、暴力・威力・脅迫的言辞・詐欺的手法を用いて威圧、業務妨害、もしくは不当要求をする者)でないことを誓約するものとします。

19. 個人情報の取り扱い

会員に提供いただいた個人情報は、本サービスにかかる車両の運行、運行に関するご利用状況・ご意見調査、当社が「チョイソコ」スポンサーから提供を受けた広告配信の目的にのみ利用し、他の目的には利用しません。但し、運行状況の報告、運営および改善のため、必要な限りにおいて、福岡市役所・旅客運送事業者と共有する場合があります。また、会員の安全確保のために緊急でやむを得ない場合、または会員が携帯電話を使用できず、当社から連絡をとる必要がある場合、必要な限りにおいて、本サービスにかかる停留所管理者と共有する場合があります。

20. 申込内容の変更・退会

会員登録申込書に記載された内容に変更がある場合、または退会をご希望される場合は、チョイソコセンターへ書面または電話でご連絡下さい。

21. チョイソコセンターの稼働中断・停止

当社は、メンテナンスのため、チョイソコセンターの稼働を中断し、または停止する場合があります。

22. 本サービスの中止・終了

当社は、車両内・インターネット上に掲示する等の方法で会員に周知することにより、本サービスの運営を中止し、または終了する場合があります。

23. 規約の変更

当社は、本規約の変更内容および変更日を、本サービスにかかる車両内・インターネット上に掲示する等の方法で会員に周知することにより、または、変更時に有効な民法の規定に従い、本規約を変更することができるものとします。この場合、変更日をもって変更後の規約が適用されるものとします。

24. 準拠法および裁判管轄

本規約は、日本法に準拠し、これに従い解釈されます。本サービス及び本規約に関する一切の紛争は、名古屋地方裁判所を第一審の専属的合意管轄裁判所とします。

以上

規約改定：2023年11月24日

行きたいときに

行きたいところへ

会員証
会員登録制
登録無料

乗り合いで
ご希望の停留所へ
月～金
8:00-18:00

電話・インターネット
受付
電話:8:00-17:30
インターネット:24時間

¥
運賃
300円/回
障がい者、小学生は
半額の150円/回

チョイソコは「美和台・和白東・三苫 校区」における
皆様の外出を応援する新しい移動手段です。

ちょっと
遠い...

荷物が
重い...

歩くのが
大変...

こんなときチョイソコが便利です!

- チョイソコは指定停留所で乗降する乗り合い送迎サービスです。
- 交通事情や他のお客様の乗り合いなどにより、到着時間が前後することがあります。
指定の5分前には停留所でお待ちください。
他のお客様の状況により、車が到着した際に不在の場合、お待ちできないことがあります。
- 運賃は1回300円(税込)です。車内に両替機はありません。
- クレジットカード(インターネット予約時)、交通系ICカード、iDでのお支払いも可能です。
- お電話・インターネット共に乗車希望日時の1週間前から当日20分前まで受付可能です。
状況によりご希望に沿えない場合もありますので早めのご連絡をお薦めします。
- 変更やキャンセルする場合は必ず、ご連絡をお願いします。

乗り合い送迎サービスのしくみ

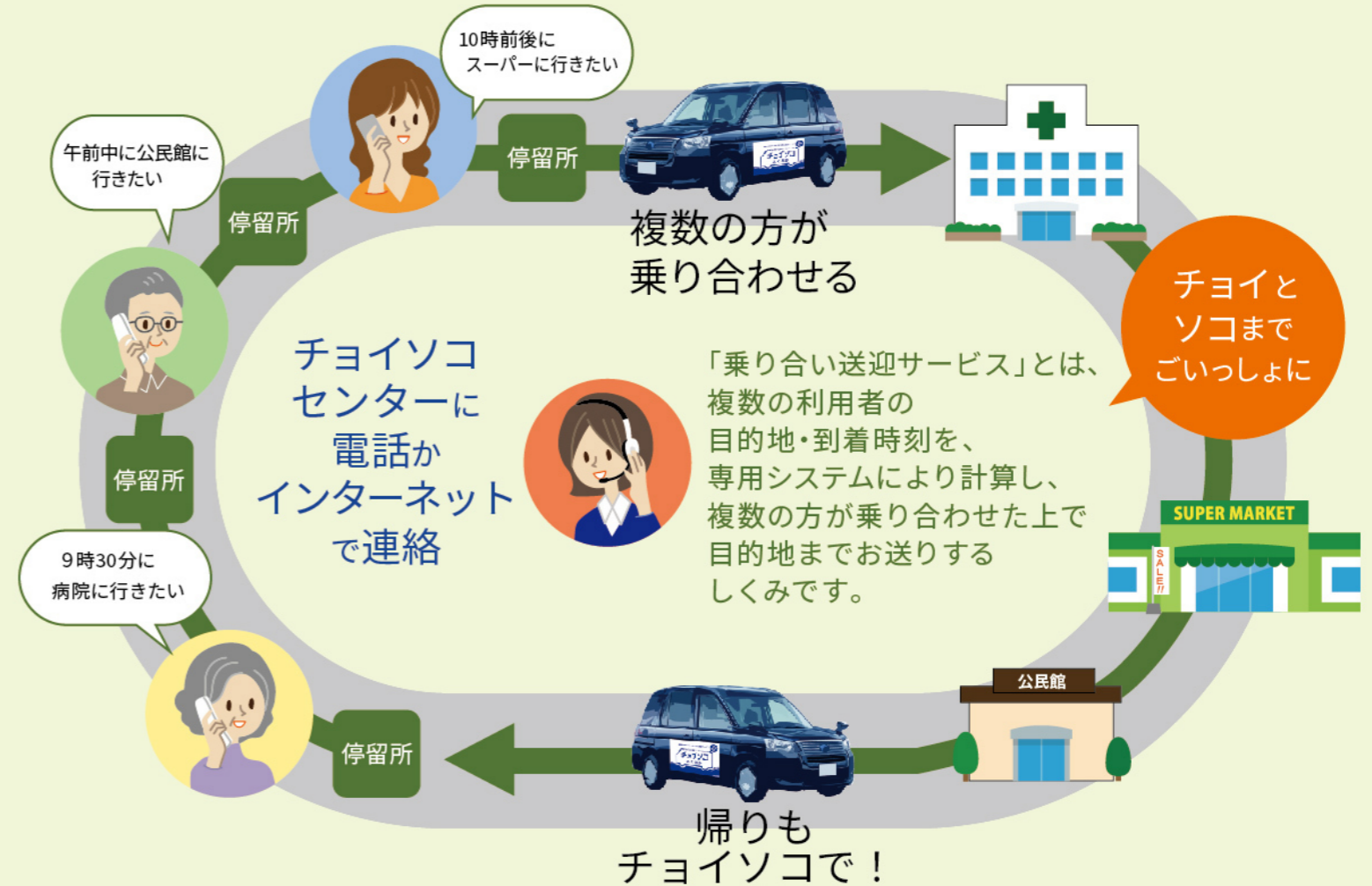

ご利用方法

1

申し込み
する

書面



「チョイソコ
会員登録申込書」
に必要事項を記入し
郵送します。

インターネット



チョイソコふくおか

2

会員証が
届く



チョイソコふくおかインターネット受付ページの
「利用者登録」に必要事項を入力してください。
利用者番号を記載したメールが配信されます。
※一度「チョイソコふくおか」の会員登録をした方は
全てのエリア(①東区、②南区、③城南・中央区)で
ご利用が可能です。
(エリア毎に会員登録する必要はありません)

3

電話 チョイソコセンター

050-201-87015
(平日 8:00~17:30)

インターネット

(24時間)

<https://fukuoka.aisin-choisoko.com>



下記情報をご準備ください。

- ①お名前と会員番号
- ②利用希望日
- ③乗り場と行き先
- ④着きたい時刻

4

自宅近くの
停留所で
待つ

5

目的地に
着く



停留所には看板が貼ってあります。
★5分前には停留所でお待ちください。